Ski-Service Anmeldung

21º

Nevan Alberola Fumanal

Inhaltverzeichnis

- Projekt-konzept
- Programm
- Gannt chart
- Demo
- Fazit

Projekt-Konzept

Name des Kunden: Jetstream-Service
Spezialisierung: Wintersport-Service mit Fokus auf Skiservice-Arbeiten.

Zielsetzung:
- Entwicklung einer modernen, responsiven Webplattform für Skiservice-Arbeiten.
- Integration eines Online-Anmeldeformulars mit dynamischer Berechnung des Abholdatums.

Anforderungen:
- **Landing Page:**
  - Begrüssung und Übersicht über Dienstleistungen.
  - Visueller Fokus (Bild/Video) und klare Inhalte.
- **Kontaktseite:**
  - Anzeige der vollständigen Kontaktinformationen.
- **Service-Anmeldung:**
  - Formular mit Eingaben wie Name, E-Mail, Priorität und Dienstleistung.
  - Validierung der Eingaben.

Programm

HTML

- Strukturierung der Seiteninhalte (Startseite, Navigation, Formulare) und Erstellung der Kontakt und Registrierungsformulare.

JAVASCRIPT

- Verarbeitung der Formularübermittlung (z. B. Registrierungsdaten).
- Kommunikation mit der API für Datenübermittlung

CSS

- Gestaltung des Layouts und der Farben.
- Responsives Design für mobile
- Geräte.
- Anpassungen für Formulare und Seitenelemente.

SERVER

- Verarbeitung der Registrierungsdaten im Backend.

Gantt chart

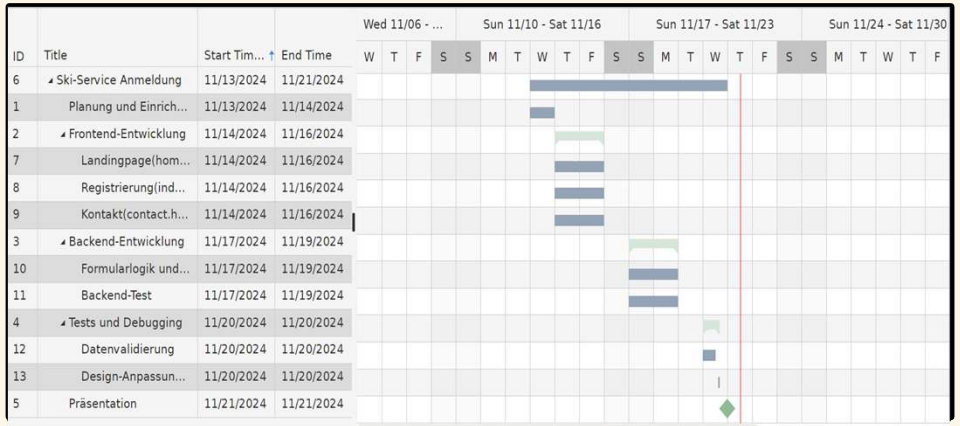

ID	Title	Start Tim...	End Time
6	Ski-Service Anmeldung	11/13/2024	11/21/2024
1	Planung und Einrich...	11/13/2024	11/14/2024
2	Frontend-Entwicklung	11/14/2024	11/16/2024
7	Landingpage(hom...	11/14/2024	11/16/2024
8	Registrierung(ind...	11/14/2024	11/16/2024
9	Kontakt(contact.h...	11/14/2024	11/16/2024
3	Backend-Entwicklung	11/17/2024	11/19/2024
10	Formularlogik und...	11/17/2024	11/19/2024
11	Backend-Test	11/17/2024	11/19/2024
4	Tests und Debugging	11/20/2024	11/20/2024
12	Datenvalidierung	11/20/2024	11/20/2024
13	Design-Anpassun...	11/20/2024	11/20/2024
5	Präsentation	11/21/2024	11/21/2024

Demo

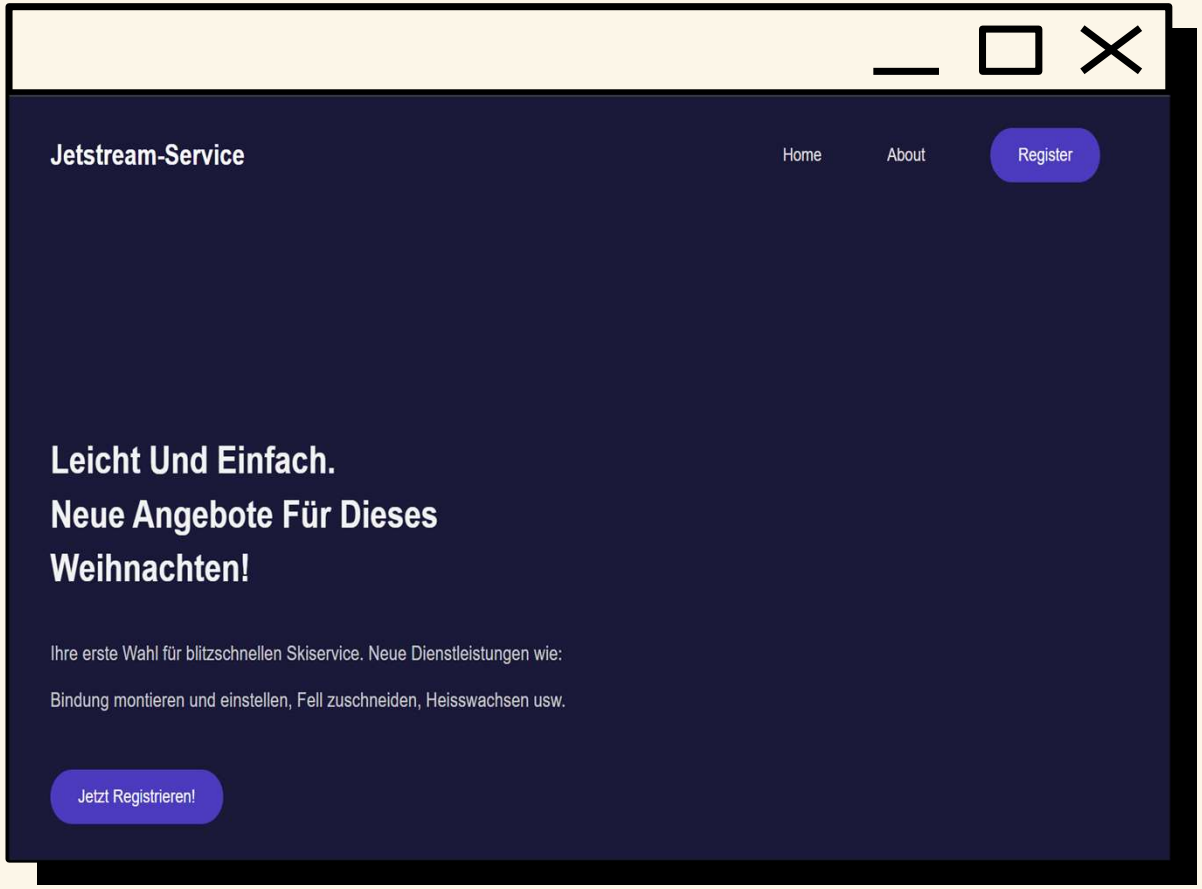
Jetstream-Service
Home
About
Register
Leicht Und Einfach.
Neue Angebote Für Dieses
Weihnachten!
Ihre erste Wahl für blitzschnellen Skiservice. Neue Dienstleistungen wie:
Bindung montieren und einstellen, Fell zuschneiden, Heisswachsen usw.
Jetzt Registrieren!

.....

Fazit

Erfolgreich

- Benutzerfreundliche Plattform erfolgreich erstellt.
- Hauptfunktionen wie Anmeldung und Datenverarbeitung umgesetzt.

Nicht ganz

- Optimierung für alle Geräte noch nicht vollständig abgeschlossen.
- Erweiterte Features können in Zukunft integriert werden.
- Wireframe